AÇIK ARTIRMALI TERKİN ARAÇ SATIŞ İLANI

BİLECİK ORMAN İŞLETME MÜDÜRLÜĞÜNDEN

Bilecik Orman İşletme Müdürlüğü demirbaşlarında kayıtlı iken ekonomik ömrünü doldurmuş olmasından dolayı terkini yapılan, Trafikten Çekme Belgesi bulunan Honda 2001 Model Kros Tipi Motosiklet ve 2017 Model Kazıcı Yükleyici - İş Makinasının satışı ihalesi 2886 sayılı Devlet İhale Kanunun 45 nci maddesi gereği " Açık Teklif Usulü " ile Bilecik Orman İşletme Müdürlüğü Toplantı Salonu - Ertuğrulgazi Mahallesi, Altı Eylül Caddesi No : 2 Merkez / Bilecik adresinde 03.12.2026 tarihi ve 15:00 saatinde toplanacak satış komisyonu huzurunda yapılacaktır.

1. İdarenin

a). İdare Adı : Bilecik Orman İşletme Müdürlüğü
b). Adresi : Ertuğrulgazi Mahallesi, Altı Eylül Caddesi No : 2 Merkez / Bilecik
c). Telefon Numarası : 0228 212 11 37 (Dahili 2107)

2. İhale Konusu Satışın

Parti No	Satış Yeri	Marka, Model, Cins, Nev'i ve Evsafı	Miktarı	Muhammen Bedeli	Geçici Teminat Bedeli (% 3)	Açıklama
2	Bilecik Orman İşletme Müdürlüğü	Çekme Belgeli, Honda Marka, 2001 Model, XL185S KROS Tipinde, Motosiklet (İki tekerlekli) Cinsi, Kırmızı Renkli, Benzinli, Motor No : L185SE5464066, Şasi No : L185S6020011 – Çalışmaz Durumda.	1 adet	25.000,00 TL	750,00 TL	Bilecik Orman İşletme Müdürlüğü İlk Müdahale Yangın Ekip Binası araç parkında bulunmaktadır.
3	Bilecik Orman İşletme Müdürlüğü	Pi Makine Markalı - İş Makinası, Kazıcı Yükleyici, 2017 Model, Motor No : NL75499U293717C Şasi No : P014401EP17110027 – Çalışır Durumda.	1 adet	500.000,00 TL	15.000,00 TL	Bilecik Orman İşletme Müdürlüğü İlk Müdahale Yangın Ekip Binası araç parkında bulunmaktadır.

Bulunduğu Yer : İhale gününden önce mesai saatleri ve çalışma günleri içerisinde Bilecik Orman İşletme Müdürlüğü İlk Müdahale Yangın Ekip Binası araç parkında bulunmaktadır.

3. İhalenin

a) Yapılacağı Yer : Bilecik Orman İşletme Müdürlüğü Toplantı Salonu
b) Tarihi ve Saati : 03.12.2026 Perşembe Günü Saat 15:00

4- İhaleye katılım için gerekli belgeler:

a-) Nakdi geçici teminat için:

Bilecik Orman İşletme Müdürlüğü, Ziraat Bankası, Bilecik Şubesi TR48 0001 0001 1838

7964 92 5001 nolu hesabına Geçici Teminat tutarının yatırıldığına dair banka dekontu, mektup verilmesi halinde 2886 sayılı kanuna uygun olarak bankalardan alacakları geçici teminat mektubu (mektup Kesin, Süresiz ve limit dâhilinde olacaktır.). Teminat mektubunda; ihale tarihinin ve hangi taşınır ihalesi için verildiğini içerir bilgilerin yazılması zorunludur. Ödemelerin tamamında kredi kartı ile işlem yapılabilmektedir.

b-) Gerçek Kişi İstekliler:
b.1-) Nüfus cüzdanı veya noter onaylı örneği,
b.2-) İkametgâh belgesi (E- Devlet üzerinden alınmış Barkodlu Belge kabul edilir.)
b.3-) Vekâleten katılım halinde noter tasdikli vekâletname
b.4-) 30.11.2026 günü ve sonrasında alınmış Vergi Borcu Yoktur yazısı.

c-) Tüzel Kişi İstekliler:
c.1-) İsteklinin üyesi olduğu Sanayi/Ticaret/Meslek odasına ait 2026 yılı içinde alınmış Oda Kayıt Belgesi,
c.2-) İhaleye katılmaya ve teklif vermeye yetkili olduklarına dair noterlikçe tasdik edilmiş vekâletname
c.3-) İmza sirküleri.
c.4-) 30.11.2026 günü ve sonrasında alınmış Vergi Borcu Yoktur yazısı.
b.5-) 30.11.2026 günü ve sonrasında alınmış SGK Borcu Yoktur yazısı.

d-) İstenilen belgeleri ibraz etmeyenler kesinlikle ihaleye alınmayacaktır.

5. İstekliler, % 3 teminat olarak yatırdıkları o partiyi muhammen bedel üzerinden kabul etmiş sayılır. % 3 teminat bedeli ihale günü saat 15:00'a kadar Bilecik Orman İşletme Müdürlüğü, Ziraat Bankası, Bilecik Şubesi TR 48 0001 0001 1838 7964 92 5001 nolu hesabına TL cinsinden yatırması ya da Kredi Kartı ile işlem yapması gerekmektedir. 15:00 saatinden sonra başvuru kabul edilmeyecektir. Teminatı yatıranlar şartname hükümlerini peşinen kabul etmiş sayılır. Satış için tespit edilen Muhammen Bedele hiçbir vergi dahil değildir. Ödemelerin tamamında kredi kartı ile işlem yapılabilmektedir.

6. İhale Dökümanı Bilecik Orman İşletme Müdürlüğü Muhasebe Biriminde bedelsiz olarak görülebilir.

7. Satış işlemi 2 nolu partiden başlayarak sıra numarasına göre aralıksız devam edecektir.

8. Satışa sunulan araçlar 2. maddenin (b) bendinde açıklanan yerde görülebilir.

9. Satışa çıkarılan araçlar hali hazır durumları ile görüldüğü şekilde satılacaktır. Teminat yatıran istekli satışa çıkarılan aracı görmüş ve hali hazır durumunu kabul etmiş sayılır. Bahse konu araçların hali hazır durumu ile satıldığından alıcı hiçbir surette ek malzeme talebinde bulunamaz ve arıza vb. bakım ve onarım talebinde bulunamaz. Motosiklet koruyucu ekipmanı, kaskı yoktur.

10. Haklarında halen ihaleden yasaklama kararı bulunan gerçek ve tüzel kişiler (kendi adına veya temsilen) ihalelere katılamayacaklardır. Bu kişilere ihale yapılmış olsa bile ihale iptal edilecektir.

11. Alıcıların ihaleye iştirak edecekleri partiye ait mevcut malları ihale saatinden önce görerek teminat yatırması gerekmekte olup, ihale sonrasında herhangi bir nedenden dolayı hiçbir hak iddia edilemez.

12. Muhammen bedele vergi, harç ve resimler dahil değildir. Satıştan doğacak her türlü vergi, resim, fon ve harçlar alıcıya aittir. Satışlar kesin olup, ihale kararı tebliğ tarihinden itibaren 15 gün içinde alıcı satın aldığı malın bedelini Bilecik Orman İşletme Müdürlüğü, Ziraat Bankası, Bilecik Şubesi TR 48 0001 0001 1838 7964 92 5001 nolu hesabına TL cinsinden Peşin olarak yatırmak ve satıştan itibaren 15 gün içerisinde de aldığı ürünü teslim tesellüm yapılarak alıp kaldırmak zorundadır. Ödemelerin tamamında kredi kartı ile işlem yapılabilmektedir.

13. Taşınır satışları ile satışı sonrasında her türlü vergi (Kdv, Ötv, Karar Pulu, Fatura, Makbuz Pulları, Trafik Tescil İşlemleri, Muayene Ücretleri, Zorunlu Trafik Sigortası, Kasko, Ruhsat, Motorlu Taşıtlar Vergisi, Harçlar, Vergi, Plaka vb.) yazılı olsun yada olmasın yüklenici – alıcı tarafından karşılanır.

14. Müdürlüğümüz ihale komisyonu gerekçesini belirtmek suretiyle ihaleyi yapıp yapmamakta, iptal etmekte, ertelemekte serbesttir. Komisyonun ihaleyi yapmama kararına itiraz edilemez.

15. Gerektiğinde ihtilafların hal mercii Bilecik icra daireleri ve mahkemeleridir.

İlan olunur.

BİLECİK ORMAN İŞLETME MÜDÜRLÜĞÜ


HONDA
XL
19.02.011


200111


HONDA
XL
19.02.01 1 1




NOTTING
0
20
40
60
80
120
140
61980
0000
km/h
CHOKE

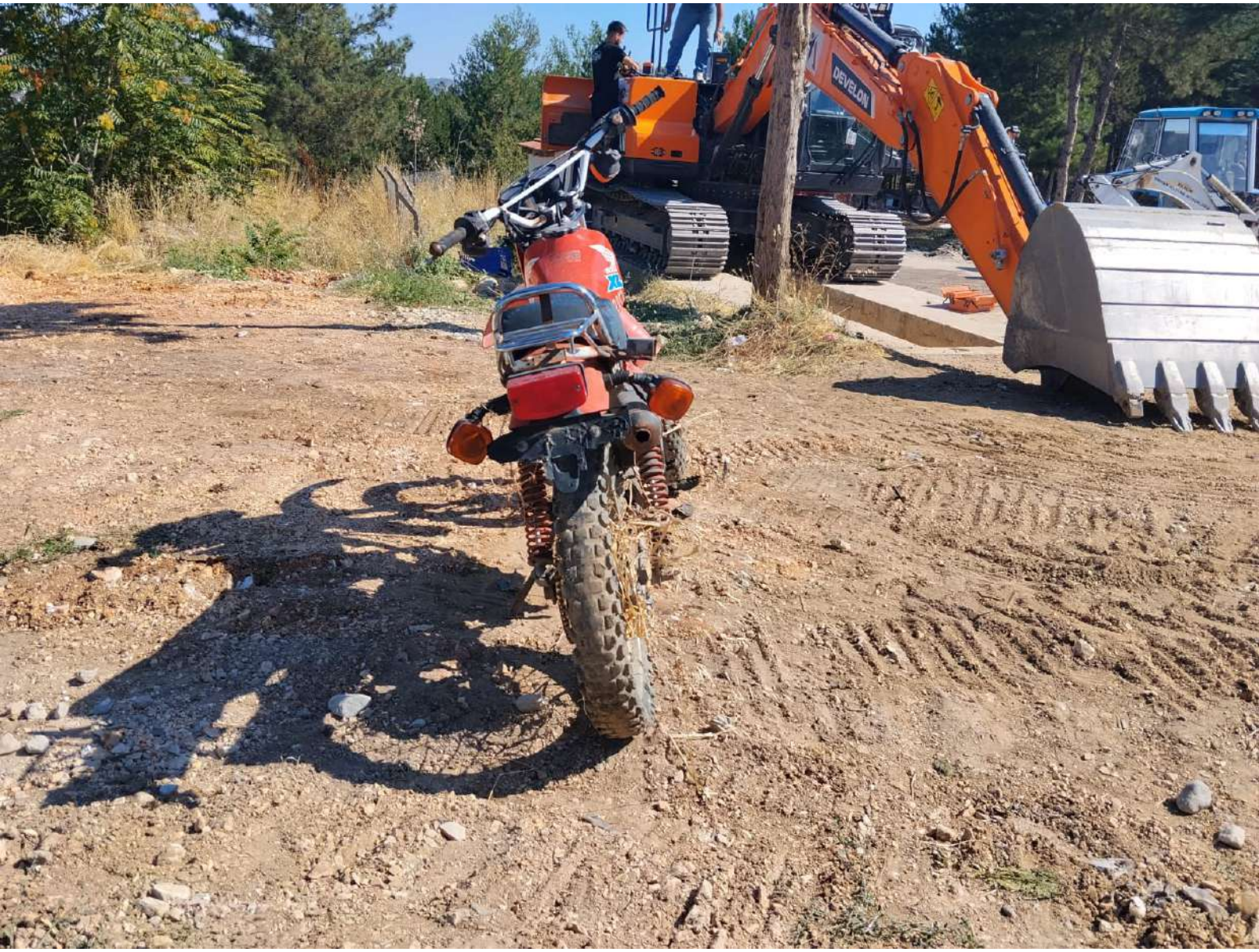
DEVELON


HONDA
XL
190


HONDA
XL
190


BİLECİK ORMAN İŞLETME MÜDÜRLÜĞÜ
ORMAN
ASKO






BİLECİK
ORMAN İŞLETME MÜDÜRLÜĞÜ


BİLECİK
ORMAN İŞLETME MÜDÜRLÜĞÜ


BİLECİK
İŞLETME MÜDÜRLÜĞÜ